BARAMEE OF ART CHARITY 1ST

โครงการเชิญศิลปินมอบผลงานศิลปะ
เพื่อมอบรายได้ทั้งหมดให้มูลนิธิ
หอธรรมพระบารมี สำหรับดำเนินงาน
ด้านศิลปะเป็นสาธารณะ ประจำปี 2562

The project solicits charitable contributions from artists who donate 100% of the proceeds raised from their wood panel artworks for the implementation of public art projects in 2019.

10-08-2019 - 30-09-2019

ณ หอธรรมพระบารมี ฉะเชิงเทรา

Baramee Dhamma Hall
The Environment for Mindfulness & Creativities

Baramee of Art Charity 1st **ประจำปี พ.ศ.** 2562

นิทรรศการศิลปะที่หอธรรมพระบารมีเรียนเชิญศิลปินทั่วฟ้าเมืองไทยมอบผลงานศิลปะแผ่นไม้สเก็ตบอร์ดเพื่อหารายได้สำหรับสนับสนุน การดำเนินงานด้านศิลปะอย่างเป็นสาธารณะ ได้รับเกียรติจากศิลปินแห่งชาติ ทวี รัชนีกร อินสนธิ์ วงศ์สาม ชวลิต เสริมปรุงสุข และศิลปินร่วมสมัยหลากหลาย ความสามารถ กว่า 100 ศิลปินที่สร้างงานกว่า 100 ชิ้นงาน อาทิ หงส์จร เสน่ห์งามเจริญ อลงกรณ์ หล่อวัฒนา พรชัย ใจมา ศรีใจ กันทะวัง ปาริชาติ สุภาพรรณ วิษณุพงษ์ หนูนัน วาสนา ศรีสังข์. ณรงค์ชัย ปทุมมาตย์ และศิลปินรุ่นใหม่ที่ได้รับการยอมรับ อาทิ อัชลินี เกษรศุกร์ แคทลิยา พันธ์โตดี อนันต์ยศ จันทร์นวล เป็นต้น

สิ่งที่น่าสนใจที่ประการหนึ่งสำหรับโครงการนี้ คือการสร้างมิติใหม่แก่วงการศิลปะเพื่อให้เห็นความจริงว่าคุณค่าของงานศิลปะไม่จำเป็นต้องยึดติดกับแคนวาสหรือวัสดุที่คุ้นชินอีกต่อไป จากชิ้นงานศิลปะกว่า100ชิ้นงานจากศิลปินมากกว่า100ศิลปิน หลากหลายเทคนิคและขบวนการที่ศิลปินสร้างสรรค์ ที่หลั่งไหลจากทั่วฟ้า เมืองไทย สู่หอธรรมพระบารมีโดยไม่หวังผลตอบแทนในครั้งนี้ Baramee of Art Charity 1st จึงนับเป็นโครงการที่มีจุดเริ่มต้นจากศิลปินสู่นักสะสม และผู้ที่เกี่ยวข้อง ได้ร่วมกันสร้างความงดงามให้เกิดขึ้นแก่วงการศิลปะเพื่อการเติบโตพัฒนาอย่างสมบูรณ์ในหนทางของการดูแลเกื้อกูลซึ่งกันและกันต่อไป

Baramee Dhamma Hall
Chachoengsao

www.barameeofart.com

Baramee of Art

Baramee of art 2019
ทวี รัชนีกร

Baramee of art 2019
ทวี รัชนีกร

Baramee of art 2019
ทวี รัชนีกร

Baramee of art 2019
อินสนธิ์ วงศ์สาม

Baramee of art 2019
อินสนธิ์ วงศ์สาม

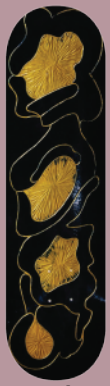

Baramee of art 2019
อินสนธิ์ วงศ์สาม

Baramee of art 2019
ชวลิต เสริมปรุงสุข

Baramee of art 2019
ชวลิต เสริมปรุงสุข

Baramee of art 2019
ชวลิต เสริมปรุงสุข

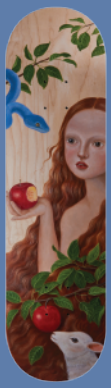

Eve
อัชลินี เกษรศุกร์

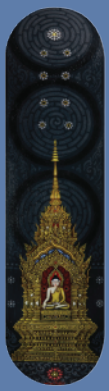

Untitled
ทรงเดช ทิพย์ทอง

อุปาทาน
อุทัย เขนย

Untitled
ศรีใจ กันทะวัง

เมื่อไม่มีไรต้องคิด
ก็ไม่ต้องคิดอะไร
รุ่งศักดิ์ ดอกบัว

Untitled
พรชัย ใจมา

คีตะเทพ
สุรพล พงศ์พูนวิวัฒน์

Her
Arnan Ratchawang-in

Untitled
มณู จันทรสร

Wood
วสันต์ สิทธิเขตต์

HER
อลงค์กรณ์ หล่อวัฒนา

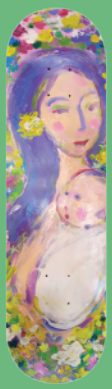

Mom and son
Gumsak Atipiboonsin

รัก..LOVE
Lipikorn Makaew

Untitled
Younmo koo

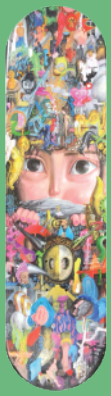

ดำริชอบ (สัมมาสังกัปปะ)
เกียรติอนันต์ เอี่ยมจันทร์

Sun and Moon
Bulakorn Chanmit

HER
ชนม์เขต พรรณวิเชียร

Eyes of Sea
Chatchanon Kwangchaliaw

Untitled
Kattaliya Phantodee

Untitled
ดุสิต ใจบาน

Untitled
Amalakaa Suwanahong

เธอผู้แจ่มใส
โอภาส ดวงจิตร

นมชมพู
พรเทพ จิตต์ผ่อง

Untitled
สมิธ ภิรมย์สังข์

Untitled
สิขเรศ ศิริไพบูลย์

ผู้หญิงมาจากดาวศุกร์
เจดา มลฤทธิ์

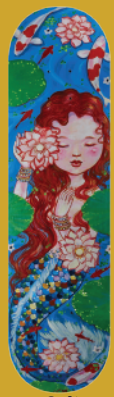

ห้วงฝัน ใต้บาดาล
บันลือศักดิ์ สัจจาเจริญไชย

Skate-Bot
Jitti Jumnianwai

Her
อรอนงค์ แก้วสมบูรณ์

Her
อรอนงค์ แก้วสมบูรณ์

Untitled
สัณห์สินี ชวนฐิติพร

Untitled
สานนต์ เต็มเปี่ยม

Untitled
Worawut Munkan

Untitled
Worawut Munkan

Hey-Ven & Hell-O
ณัฐวัตร์ สุพรรณกูล

Untitled
สานนต์ เต็มเปี่ยม

Untitled
ฉัตร

Her
ธมลวรรณ ลวพิมล

Untitled
เพียงขวัญ คำหรุ่น

(ลี่.)ความพยายาม
ในคมพายุ2019
อนุรักษ์ ชัฏอนันต์

ฟังทำตามกัน
หมายเลข 1
ณัฐพร ชาญ

ฟังทำตามกัน
หมายเลข 2
เพ้นท์ฟ้า ชาญ

หวานเป็นลม
กฤษฎางค์ อินทะสอน

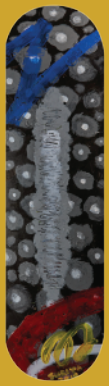

Untitled
สุริยะ ฉายะเจริญ

Untitled
ชนากานต์ เหล่าสารคาม

Untitled
บารมี กองแสง

กระต่ายขาว
ณรงชัย ประทุมมาตย์

สะท้านฟ้า
พัฒนพงษ์ ทองติง

Mother Nature
Supmanee Chai

รอผู้บ่าวมาสู่ขอ
วาสนา สีสัง

Untitled
Surachet Bhumakarn

MY AM HER
HER AM MY
ณเรศ จึง

A long her
Therdkiat Wangwatcharakul

เธอคือรักแท้
เธอคือแม่ของเรา
Sompech Wanchit

Her
Surakit Thammasathit

กำเนิด..ยอดมนุษย์
Hongjorn Senehngamjaroen

Untitled
Manit Gowarhit

Untitled
กฤษณะ ชวนคุณากร

I see her
Nattaleya Paidan

Untitled
วีระชัย ใจกล้า

My Merry & Valentine
Juffy Joop

ฟ้าตื่แสงเทคนิค
สามารถ วิจันทร์โต

My Clouds
อนุสรณ์ ท่อนทอง

ขอมอบดอกไม้ไว้ให้เธอ
(โลก)
PAPAN

Strong Baby
Teerawat

Me...Myself
องค์กร ศิลปางค์กุล

Untitled
พิกุลทอง เวี่ยงนิล

Her
Pang Torsuwan

Her
สิริรัตน์ฎา น้อยวิชัย

Her
คมสัน

Her
วรรณพร ฉิมบรรจง

Untitled
จิรวัฒน์ พราหมณ์เพชร

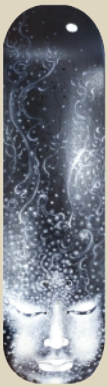

Her Dream
จักรพันธุ์ ชัยจิต

แม่-มด-แมว
Somrak Maneemai

Her
Sajja Sajjakul

Her
Napat Pattaraponlerd

ความทันสมัยของสเก็ต
ชัยรัตน์ มงคลนัฏ

Her Friend
ช่อทิพย์ ศรีสวัสดิพงษ์

Her Dream
สุชาติ ไกรทอง

ร่องรอย
ป่านทิพย์ พัฒรชนม์

Single Mom
คณินณัฏฐ์ บุญญวัตรวัลลภ

แม่ออก
อิทธิพล พัฒรชนม์

Her
ภธดา ราชวังอินทร์

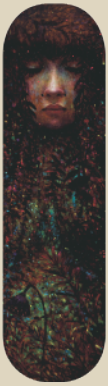

Dark night
จิตติพันธ์พชร ธรรมพัฒนกุล

Untitled
ธนานพ แสงอรุณ

Untitled
เสงี่ยม ยารังษี

Untitled
Narong

เสือแผ่น
วีรศักดิ พิมพ์แก้ว

สังขาร
ธัญวงค์ วงศ์ธัญวงศ์

Room no.179
ธรรมธัช สายทอง

Untitled
เอกรัตน์ อรุณรัตน์

Untitled
สลาวารินท์ ใจจรรย์ทึก

จูเรซี่
Parichart Suphaphan

Her
วรรธนะ เครื่องเพชร

Enlightened NO.3
มานิตย์ ศรีสุวรรณ

ไม่เคยยอมแพ้
แท้จริงหัวใจแกร่งกว่านั้น
ธีธัช ธนโชคทวีพร

Her
พลุตย์ มารอด

Untitled
วุฒิชัย บุญธรรม

Untitled
ประดิษฐ์ ตั้งปราสาทวงค์

Untitled
วิษณุพงษ์ หนูนันท์

Untitled
Ananyot Jannaul

Her
Kongpop Benjanirat

เด็กหญิงมะลิ
พัชราภรณ์ ใบโพธิสุวรรณ

สายลมใต้ปีก
ทิวา สิงหะ

มู่หลาน
ทิวา สิงหะ

เมืองของหนู
มาตุภูมิ หมานนุ้ย

แสงสว่าง ในดวงใจ
ภูมินทร์ ภูผา

Untitled
Nobbie Rullet

SOMERY
พิชากร ชูเขียว

หอธรรมพระบารมี จังหวัดฉะเชิงเทรา จุดบรรจบของศิลปะ ธรรมะ และธรรมชาติ ประกาศศักยภาพ หอศิลป์ร่วมสมัย ระดับนานาชาติ

ด้วยพื้นที่กว่า 15 ไร่ ทั่วบริเวณล้อมรอบด้วยงานศิลปะท่ามกลางธรรมชาติ สวนปาล์ม และแมกไม้นานาพันธุ์พื้นที่แสดงงานศิลปะนอกอาคารและในอาการกว่า 4,000 ตารางเมตร จัดแสดงชิ้นงานศิลปะที่ทรงคุณค่า ทั้งถาวรและหมุนเวียน ผลงานศิลปินแห่งชาติและศิลปินที่มีชื่อเสียงอีกทั้งกิจกรรมต่างๆที่เกิดขึ้นไม่ว่าจะเป็นกิจกรรมเพื่อสร้างแรงบันดาลใจในการใช้ชีวิตอย่างมีความสุข การเจริญสติ หรือ workshop ศิลปะล้วนทำให้ศิลปินทุกท่านและผู้เยี่ยมชมทุกคนต่างยอมรับเป็นเสียงเดียวกันว่า หอธรรมพระบารมีเป็นสถานที่ที่ประเทศไทยไม่เคยมีมาก่อน เป็นแหล่งเรียนรู้ เป็นสถานที่ ที่สร้างแรงบันดาลใจอีกทั้งเป็นหอศิลป์ร่วมสมัยที่ดีที่สุดอีกแห่งหนึ่งของประเทศไทย

โดยการดำเนินงานนี้ หอธรรมพระบารมี ได้เปิดดำเนินการเป็นสาธารณะสำหรับการแสดงงานศิลปะ ศิลปินที่ได้รับการคัดเลือกให้แสดงงานไม่ต้องเสียค่าใช้จ่ายในการเข้าชมเช่นกัน หอธรรมพระบารมีหวังผลเพียงเป็นจุดเชื่อมต่อระหว่างงานศิลปะ ธรรมะ ธรรมชาติ กับนิสิต นักศึกษา และประชาชนทั่วไป โดยให้ความรู้ด้านการเจริญสติ และศิลปะไปพร้อมๆกัน

สำหรับกิจกรรมการเจริญสติ และการใช้ชีวิตให้มีความสุข ประชาชนที่สนใจสามารถสมัครเข้าร่วมกิจกรรมได้ทาง www.kondee.com โดยไม่มีค่าใช้จ่ายใดๆ

ทำให้วันนี้ฉะเชิงเทรา นอกจากจะเป็นประตูสู่ เขตอุตสาหกรรม EEC ยังเป็นที่ตั้งของแหล่งความรู้ด้านศิลปะ และหอศิลป์ร่วมสมัย ระดับนานาชาติอีกแห่งหนึ่งด้วย

หอธรรมพระบารมี เชิญผู้สนใจในงานศิลปะ และผู้แสวงหาแรงบันดาลใจในการดำเนินชีวิต เข้าชมหอธรรมพระบารมี และสัมผัสประสบการณ์ ศิลปะ ธรรมะ และ ธรรมชาติ ณ หอธรรมพระบารมี โดยไม่มีค่าใช้จ่ายใดๆทั้งสิ้น